

SSKS J A P C ニュース

2021年12月発行 第56号

特定非営利活動法人日本失語症協議会機関誌
『言葉の海』新聞版
協議会ホームページ URL : <http://japc.info/>



編集人 特定非営利活動法人
日本失語症協議会
〒168-0082
東京都杉並区久我山 2-10-23 園田方
Tel.03-5335-9756 Fax. 03-5335-9757
1冊 400円
ゆうちょ口座番号 00180-7-174216

発行人 特定非営利活動法人
障害者定期刊行物協会
〒157-0072
東京都世田谷区祖師谷 3-1-17
Tel03-6277-9611 ax03-6277-9555

巻頭言

新潟 「つくしの会」

失語症友の会「つくしの会」は、平成2年木戸病院で言語療法士をしていた時に高橋洋子が失語症9人の方と共に発足しました。当時の患者さんが名前は「つくしの会」としようと命名してくださいました。それ以来第二土曜日の午後定例会を続けてきました。平成4年頃から全国失語症のつどいにも参加するようになり、患者さんと共に10か所位参加してきました。平成5年につくしの会で大田仁史先生の公演をお願いした事をきっかけに、つくしの会と共に失語症の患者会を開催している言語聴覚士の仲間と共に新潟で毎年300人くらい集まる失語症の県大会を開催するようになりました。現在参加者は常時6人と少なくなりましたが、主に10種類程ある言葉のゲームをしたり日常の雑談レクレーションを含め、グループ訓練を中心に私とボランティア1名で開催しております。参加してくれる方がいる限り続けていきたいと考えています。（言語聴覚士 高橋）



「つくしの会」会長
小林さん

日本失語症協議会事務局は、移転をして、住所が変わっています。
各友の会だより送付、その他の協議会宛の文書は、下記の住所に送ってください。
よろしくお願いいたします。

〒168-0082

東京都杉並区久我山2-10-23 園田方

電話・ファックス・メールアドレスは、変更ありません

電話 03-5335-9756

FAX 03-5335-9757

E-mail office@japc.info

友の会だより

全国 88 の友の会が協議会に加盟しています。
各地の友の会の活動をお伝えいたします。

*青森失語症友の会「ちょちゃべの会」

12月5日例会(フェイスブックのページより)
1年10ヶ月ぶりに皆さんと会うことができました。
今日は少し早いクリスマス会です。
失語症意思疎通支援者講習会に参加されている方、
弘前市から遊びに来てくれた方、総勢12名(当事者5名)が集まりました。
自己紹介をしてから、ゲームで盛り上がり、最後は
プレゼント交換で終わりました。
次はいつになるかわかりませんが、必ずまたお会い
しましょうね。



*石川県失語症友の会

10月23日第1回役員会：参加者14名
11月例会のお知らせ
金沢本部・西支部・・・11月20日
加賀支部・・・11月20日
能登支部・・・11月20日
珠洲支部・・・11月20日

*福井県失語症友の会

10月：友の会ニュースにて近況報告
ニュース462号から

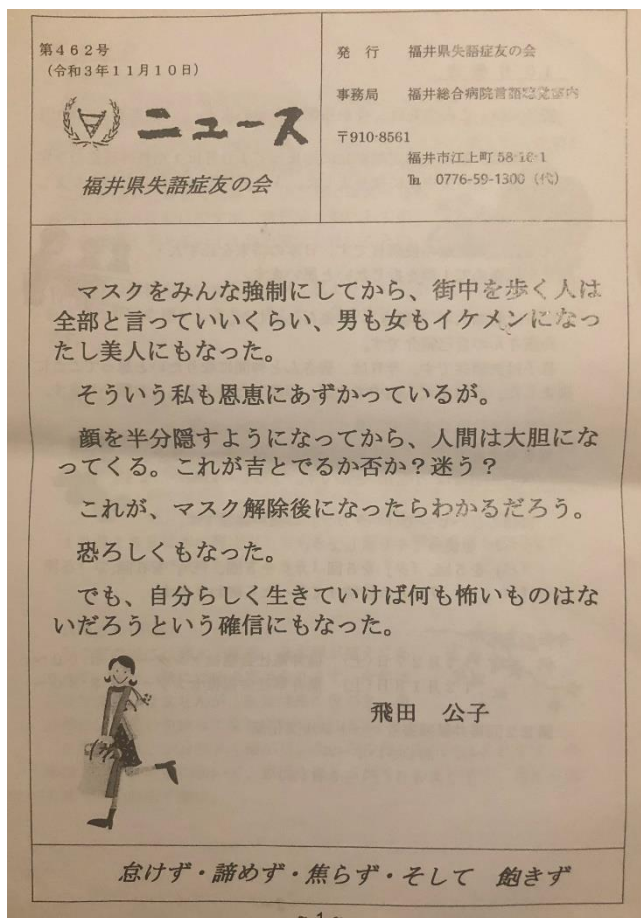

*福島県・会津失語症友の会

11月第2回お葉書交流会
会員の近況報告などお葉書を頂き、それを印刷して皆様に配布しています。
「第2回」の表紙です。



***茨城県失語症友の会「葵の会」**

9月・10月は、休会

葵の会ニュース 507号より

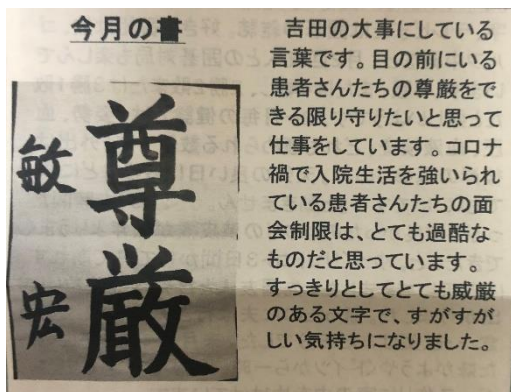

***埼玉県・春日部失語症友の会**

8月「春トーク」9月定例会は、中止。

9月21日第12回春トーク:参加者9名

トークテーマ「何で秋を感じますか?」

ゲーム「言葉のすごろくゲーム」

***埼玉県・大宮失語症友の会**

7月17日例会:

絵で表現「夏と言えば思い出す場面」、近況報告

10月16日例会:

絵で表現「若い頃熱中したこと」、近況報告



***東京都**

大田区失語症支援の会

「ひまわり会」

10月9日例会:14名

体調確認、最近のニュースから、一言スピーチ「私のリラックスタイム」、言葉当て、遊びリレーション

11月13日例会:16名

最近のニュースから、一言スピーチ「子どもの頃すんでいた所」、ゲーム「あなたのことを教えてください」、お口の体操・発声、遊びリレーション

11ヶ月ぶりの例会でした

約1年ぶりに皆様のお顔を合わせての会でした

***東京都**

目黒区失語症友の会「椎の木の家」

10月23日定例会:連絡事項、

記事を読みましよう

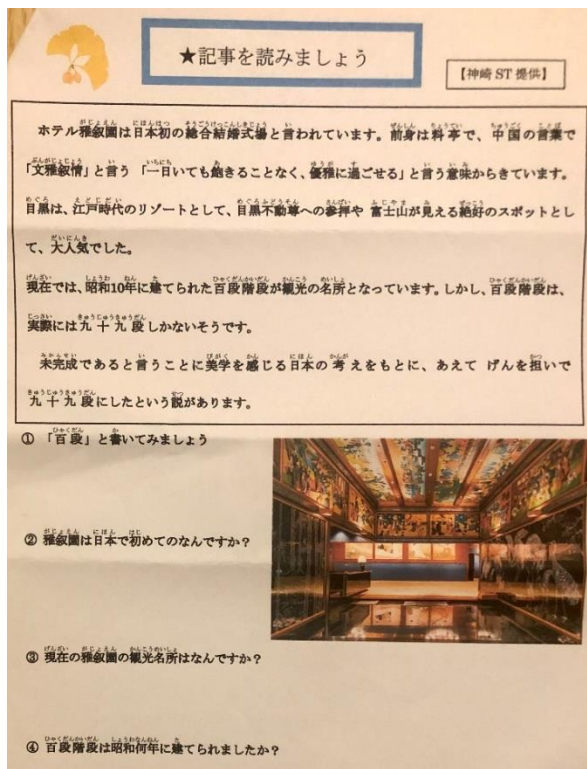

***東京都・江東失語症友の会「すずめの会」**

9月25日定例会:20名参加

近況報告と一言

11月27日定例会:

近況報告と一言

***東京都・北多摩失語症友の会「若竹」**

若竹例会予定 10/2(土) 1:00~2:30 社会福祉センター(喫茶室) 10/16(土) 1:00~2:30 所沢障害者センター 11/6(土) 1:30~2:30 東村山確保できず 11/20(土) 1:00~2:30 東村山確保できず 12/4(土) 1:00~2:30 場所取り10/4(月) おしゃべりカフェ予定 10/30(土) 1:00~2:30 所沢障害者センター 11/27(土) 1:00~2:30 東村山確保できず 12/25(土) 1:00~3:00 場所取り10/25(月) 言語教室&おしゃべり会 (渡辺さんメールで確認してください。) 編集後記 「緊急事態宣言」がやっと終了しました。ほっとするより、第6波とインフルエンザとダブル?の噂が飛び回っています。なんで終わりがなく、繰り返すのでしょうか?きちんと科学的に医学的に解決できないの?	左の予定表はこれからの仮の予定表ですが場所確保が難しく、大変になり、東久留米、西東京、所沢とトライできる市を増やしています。 コロナ第6波とインフルエンザのダブルで11月か?と不安材料がささやかれています。出来る事ならワクチン接種は受けたいと思います。
--	---

久々の再会ゆっくり
近況報告をしました

***神奈川県**

・相模原失語症友の会

11月13日中央の会：25名参加

開会の歌「青い山脈」、今月の歌、自己紹介・近況報告、言語ゲーム「神経衰弱」、閉会の歌、連絡事項

11月2日南の会：15名参加

身体とお口の体操、開会の歌「青い山脈」中島先生より挨拶、自己紹介・近況報告、ゲーム、閉会の歌、連絡事項

***神奈川県・藤沢言語友の会**

9月12日第387回例会：11名参加

近況報告(パラリンピック観戦感想)、軽体操、書き取り、言語訓練ゲーム、連絡事項

10月17日第388回例会：10名参加

近況報告(秋の味覚)、軽体操、書き取り、言語訓練ゲーム「秋の味覚のビンゴゲーム」



***神奈川県・大和言語さくらの会**

10月2日第570回例会：参加者9名

ラジオ体操、お口の体操、会長挨拶、連絡事項
近況報告

10月16日第571回例会：参加者13名

ラジオ体操、お口の体操、言葉の練習プリント
しりとり

***山梨県・東山地区失語症友の会**

7月11日例会：参加者8名

歌「ふじさん」軽体操・発声練習、近況報告、
2択クイズ、歌「言葉を越えて」

(8月・9月お休み)

10月10日例会：参加者7名

「東山地区失語症友の会通信より」



***和歌山県失語症友の会「紀の国会」**

8月・9月例会は、
中止しました。

会報「紀の国会」
174号



***熊本県・熊本たくま会**

5月～当分の間例会は、新型コロナウイルス感染予防のため休会

《熊本たくま会会報408号より》

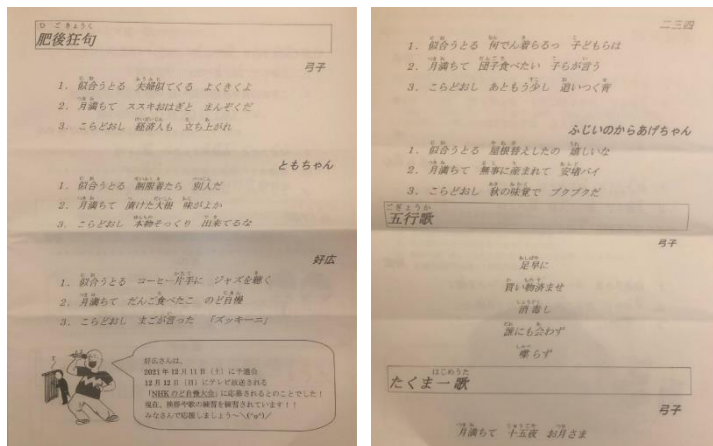

- 12月22日(水) 調布失語症友の会和楽見学(園田)
- 12月23日(金) 中野区役所障害福祉課表敬訪問・午後、循環器対策基本法議議員連合第5回総会(園田)

他団体のニュース

福井県言語聴覚士会
さんが
いつもニュースを送って
くれます



事務局だより

- 10月2日(土) 脳卒中市民講座(園田)
- 10月10日(日) 失語症メールの会オフ会(園田)
- 10月23日(土) 24日(日) 失語症者向け意思疎通支援者指導者養成講座(園田)
- 10月30日(土) (有)オフィス結アジアとのシーズニーズマッチング交流会アドヴァイス支援意見交換会(木村、木村亮太、志村、亀沢。園田)
- 11月5日(金) 失語症意思疎通支援者指導者養成講座事後会議
- 11月9日(火) 就労支援センターリハス大塚見学
- 11月19日(金) 脳卒中協会会議(園田)
- 11月26日(金) 三菱財団助成金説明会(園田)
- 11月27日(土) 練馬区高次脳機能障害講演会(園田)
- 11月29日(月) 三鷹新川包括支援相談会事前会議(園田)
- 12月3日(金) 事務所会議(進藤、志村、木村、園田)
- 12月7日(火) 8日(水) シーズニーズマッチング交流会(進藤、志村、亀沢、園田)
- 12月13日(月) 参議院厚生労働委員長小川克己議員の訪問(園田)
- 12月15日(水) 三鷹市新川地域包括打合せ(園田)
- 12月17日(金) TKK 慈恵会第3病院相談会見学(園田)

お待ちしております

【ワックル再開します!!!】

失語症カフェ
「ワックル」

株式会社 言語生活サポートセンター
(協賛) 特定非営利活動法人日本失語症協議会

失語症の回復は、皆さんとおしゃべりすることです。失語症のある方、ご家族の方、支援者の方、通訳者の方、どなたでもいらしてください。言語生活サポートセンター通所者と共に同じ立場の方々と失語症の事を話しませんか？今日のつらさを明日への活力に変えるカフェです。感染症対策を十分に行い再開します。ぜひお越しください！

※ 感染症対策：
①マスクの着用
②入場時の検温・手指アルコール消毒
★体温が37.5度以上の方は入場をお断りすることがあります。
★体調不良の方は参加ご遠慮下さい。
※ 現地開催が困難な時はオンライン開催になります

2022年2月20日(日)
午後1時30分から4時まで

【場所】「言語生活サポートセンター」
昨年より移転をしています。場所を確認していらしてください。
電話番号：03-5335-9757
住 所：東京都杉並区荻窪5-20-17 Mパラッツォ4階
最寄駅：JR、東京メトロ丸ノ内線荻窪駅 東口・南出口より徒歩7分

【対象】どなたでも(事前に必ず申し込みください。)
(その際、当事者の方で配慮を要する方は、お知らせください。)

【参加料】800円(茶葉代)

【申し込み先及び当日連絡先】
言語生活サポートセンター 担当 園田
(NPO法人 日本失語症協議会)
電話/FAX：03-5335-9757
Mail：naomisonoda@gengoseikatsu.com

ハンドベルの即興演奏も楽しめますよ!!

東京都指定自立訓練（機能訓練）事業所（指定 NO.1311503310）



言語生活

サポートセンター



ご病気や事故の後、この様なことで困っていませんか？

話すことが 困難	聞いて理解する ことが困難	書くことが 困難	読んで理解する ことが困難	新しいことが 覚えられない
集中力が 続かない	段取り良く 物事を進められない	些細なことで 怒りやすい	片側を 見落とす	

集中的に個々の方に適切な言語機能訓練（個人訓練&集団訓練）を言語聴覚士が行います。

個人個人、皆様のご希望とライフスタイルに応じた言語機能訓練を目標にします。

失語症・高次脳機能障害のある仲間と、経験豊かなスタッフとともに、
新しい明日を作っていきます！

- 今日も元気が
笑顔がある
- 必要なのは総合的
コミュニケーション力・
言葉以外でも伝える、
伝わる力
- グループ練習では、
仲間にどのように伝えるか。
自分の思う事を仲間に
伝える力を養う
- 病院や訪問にはない
経験豊かな弊社
スタッフのオリジナル
訓練メニュー
- 個人練習ではそれぞれの
生活、生き方、役割を全
うするために必要なコミ
ュニケーション力を培う
- 言語聴覚士と1対1
ではなく、通所している
仲間との関係性
- 趣味活動、買い物、
公共交通機関利用、
外出訓練等バラエティ
に富んだ生活課題解決
する為に

- ・ **利用できる方**： 18歳以上64歳以下で身体障害者手帳・精神福祉手帳を有し、言語機能とその他の社会的リハビリテーションが必要な方で、居住区の行政で福祉サービス利用の手続きを終了した方。
- ・ **送迎**： ありません
- ・ **住所**： 〒167-0051 東京都杉並区荻窪 5-20-17M パラッツオ 4F
- ・ **電話&fax**： 03-5335-9757
- ・ **ホームページ**： <https://gengoseikatsu.jimdo.com/>
- ・ **e-mail**： gengoseikatsu@gengoseikatsu.com



脳トレ 新春

みなさま、こちらが届くのは新年を迎えられてからでしょうか。どんなお正月をお過ごしでしょうか。昨年度よりは人と会えていればいいのですが～。少しずつ社会も、自分自身の生活も、陽の当たる明るい方向へ進むよう歩いていきましょう。一步ずつ……。 (む)

お正月と言えば「お雑煮」。全国にはさまざまなお雑煮があります。6つの都道府県のお雑煮を、①～③から組み合わせ、完成させて下さい。

①餅の形：○・□

②味付け：醤油・味噌・小豆

③特徴：いくらを載せる・甘い・クルミだれ・きなこをつける・プリを入れる・餡入り餅

どのお雑煮を味見してみたいですか？

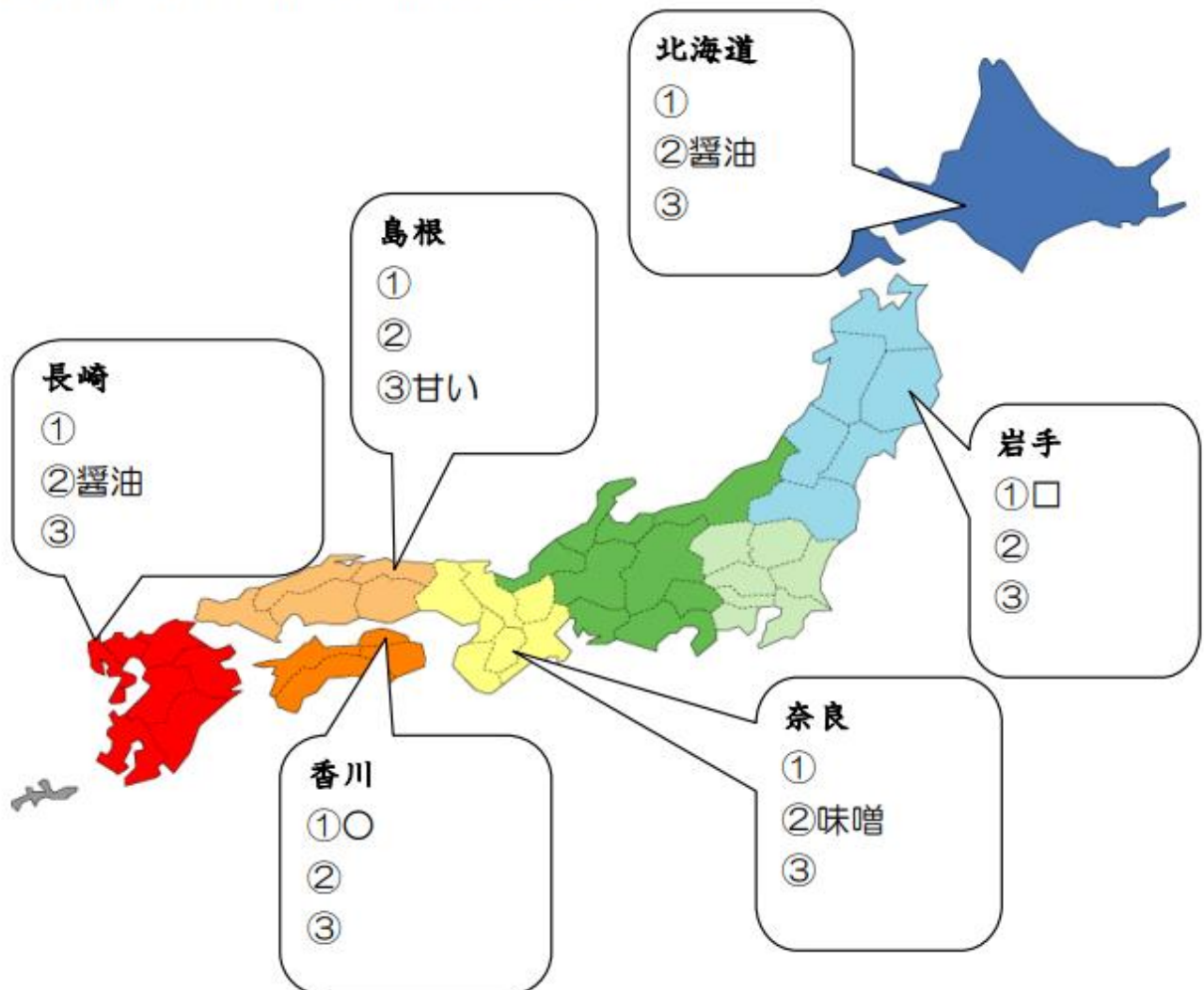

答えは、12 ページにあります。

皆様のご厚情に心から感謝申し上げます。

2021年10月から御寄付を頂戴した方 (順不同・敬称略)
事務所の諸経費に使わせていただきます。

木村 高子 岡田 理砂子

ゆうちょ寄付者お名前です。

(順不同・敬称略) お名前記載のない場合は事務局まで御連絡をお願い致します。

.....

- | | | | | | | |
|-------|-------|------|-------|-------|-----------|----------|
| 赤嶺愛子 | 足立博子 | 阿部裕実 | 伊崎祥造 | 石川守 | 石崎さとみ | 市川正美 |
| 出澤登美子 | 伊藤聖子 | 岩寄克己 | 岩島満夫 | 内山幸子 | 梅津今日子 | 海老沢敬 |
| 大塚善一 | 大西知子 | 大西康史 | 大前美由紀 | 大類和之 | 岡田充弘 | 岡田理砂子 |
| 小川弥生 | 表聖司 | 川口安弘 | 川崎靖 | 河島進 | 神田裕 | 木村高子 |
| 久保島好之 | 黒木邦俊 | 児島その | 小柳信善 | 五反地静代 | 後藤悦子 | 斎藤敏文 |
| 坂田雄治 | 佐々木正博 | 笹沼澄子 | 佐藤聡子 | 佐藤誠一 | 篠崎露子 | 柴田すが子 |
| 志摩進 | 清水江美子 | 志村哲 | 志村孝子 | 進藤美也子 | 進藤雄二 | 須田悦子 |
| 園田暎良 | 園田尚美 | 高倉正子 | 竹田和代 | 田中達男 | 田中英明 | 田中昌明 |
| 田中加代子 | 田中真寿美 | 戸村純子 | 友井規幸 | 中川智之 | 中村光 | 長屋洋子 |
| 沼崎知江子 | 橋本秀久 | 橋本ゆき | 橋本幸枝 | 濱本玉枝 | 早川晴美 | 林静子 |
| 林百合子 | 比嘉なな子 | 平澤哲哉 | 古山高 | 星野トヨコ | 北海道失語症友の会 | |
| 堀間力夫 | 益尾正典 | 益尾禎子 | 升谷直美 | 松本祐治 | 間々田佳代子 | |
| 丸井美恵子 | 宮越くに | 目黒周子 | 森永京子 | 森山満敏 | 八島三男 | 山口礼子 |
| 山崎きみ子 | 山本剛正 | 山本弘子 | 横井美代子 | 横田清 | 横田聖子 | 横森美知子 |
| 横山眞太郎 | 吉田玲子 | 吉村正夫 | 綿森淑子 | 和田修 | 和田妙子 | (計 102名) |

寄付のお願い

日本失語症協議会は、会員の会費と寄付により運営されております。

『失語症者向け意思疎通支援者派遣制度』が決まり、各地で支援員の養成事業もスタートしています。しかしながら市区町村で制度化されているところは少なく、より活動を充実させて、失語症の方の生活が豊かになるようにしたいと思っております。

高齢化などにより会員数・友の会の減少などの現状が有り、多くの方が月に500円づつの寄付をしていただければこの状況は、大きく変わります。

また、単発的に寄付をしていただくこともありがたく思っております。

どうかよろしく願いいたします。

毎月ワンコイン(500円)寄付は、こちら

「通常貯金(総合)口座」のある方

その口座をそのまま使えます

- ① 申込書に記入・捺印
- ② 申込書を協議会へ送る



(申込書は、ホームページから印刷できます。又ご連絡いただければお送りいたします。)

その他の寄付は、こちらへ

ゆうちょ銀行(口座番号)

0018-7-174216

三井住友銀行 新宿支店(普通預金)

2883558

特定非営利活動法人日本失語症協議会 宛

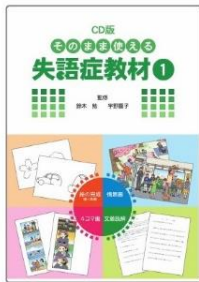

CD版 そのまま使える 失語症教材1

シリーズ第2弾
発売決定！
詳細は決まり次第
ホームページに
掲載いたします

監修：鈴木 勉 宇野園子
教材制作スタッフ：約30名の言語聴覚士
CD-ROM (PDF A4判 1116頁) **6,600円**(10%税込)
※本教材を使うには、Adobe Acrobat Reader DC等が必要です。

印刷して訓練に使うことができ、失語症の方の自習にも役立ちます！
およそ30名のSTが力を合わせて、4種類の教材を収めたCDを制作しました。内容は、絵の完成(書く準備)・情景画・4コマ画・文章読解です。パソコン・プリンターを使って、何度でも繰り返し印刷してお使いいただけます。



絵の完成(トレース課題 30頁・絵の完成課題 200頁・検案&印刷用アプリ) 情景画(基本画 10頁・番号付情景画 10頁・単語リスト 10頁) 4コマ画(系列画 25頁・漫画 25頁) 文章読解(問題 650頁・解答例 130頁)



構文教材 基本文編

著：藤田郁代 絵カード(B7サイズ) 208枚 / 保管用ケース付
音声ペン対応 **7,700円**(10%税込)

失語症の方のための言語訓練帳

著：山本弘子 編：NPO法人日本失語症協会 A4判 32頁 **880円**(10%税込)



脳梗塞により失語症となるが放送業界に復帰！
自身の経験をもとに執筆した書籍をご紹介します



失語症になった私から医療の現場で働くみなさんへ38のメッセージ

A5判 198頁 **2,200円**(10%税込)
医療の現場で働く方へ！
失語症患者との具体的なコミュニケーション方法を
紹介しています。



音でわかってすぐに使える 失語症ことばの手帳

手帳+音声ペン **12,320円**(10%税込)
手帳のみ **3,080円**(10%税込)
音声ペン対応 ◆手帳：A5判(バインダー綴じ) 86頁
いつでもどこでもトレーニングでき、いざというときには音声ペンがあなたの代わりに言葉を伝えます。

よくわかる失語症ことばの攻略本

- 音読編 音声ペン対応 B5判 92頁 **1,430円**(10%税込)
- ことば体操編 オールカラーイラスト ... B5判 98頁 **1,650円**(10%税込)

音声ペン (ActVoicePen)

アクトボイスペン
自作用シール100枚(シール:13mm×13mm)/ACアダプター付 **9,900円**(10%税込)
言語訓練や意思表示のサポートなどにお使いいただけます。
デモ機貸出サービス実施中です。詳細はホームページをご覧ください。

アクトボイスペン自作用シール(大)

シール80枚(シール:20mm×20mm) **1,100円**(10%税込)
従来の自作用シールの約1.5倍の大きさ！ よりタッチしやすくなりました。



<https://escor.co.jp>
〒292-0825 千葉県木更津市畑沢 2-36-3

TEL 0438-30-3090 FAX 0438-30-3091
●内容、デザイン等は予告なく変更になることがあります。

言葉がでにくい

ろれつが回らない

集中力がない・続かない など

言語聴覚士(ST)による言語リハビリをご自宅で

失語症・構音障害などの言葉の障害、
注意障害・記憶障害などの高次脳機能障害に対応しています。
ご家族も一緒に、日常生活でのサポート・トレーニング方法を学べます。
パソコン・タブレットがあればOKです！

通常 8,000円/1コマ60分
(税込価格8,800円)

体験60分無料

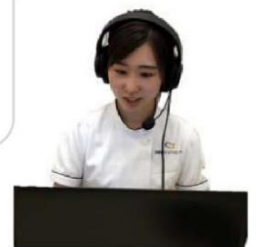

ご予約・
ご相談は
こちら

▼お電話

0120-251-108

受付時間/月~土 9:00~18:00

▼LINEで簡単相談



- ▶LINEアプリを起動
- ▶ホーム
→友達追加
→QRコード読み取り
- ▶追加を押して完了
- ▶「LINEで問い合わせ」



実際のリハビリの様子やサービス詳細はホームページでご覧いただけます



脳トレ新春 答：雑煮について

北海道：鮭いくら（角・醤油） 名古屋：餅菜（醤油・角）
 岩手：クルミだれを付ける（すまし・四角） 長野：ブリ（角焼き醤油）
 香川：お餅に餡が入ってる（味噌・丸） 島根：（小豆・丸）
 奈良：きなこ（味噌・丸焼き） 長崎：ぶり（醤油・焼き丸）



【編集後記】

◆新型コロナ感染が小康状態になったので今月号の友の会だよりは、「久しぶりに顔を合わせてお話しできました。」という嬉しい声があちこちから聞かれています。楽しいひとときの友の会の様子を写真を多めにしてお伝えしました。

◆今年も、思うように動けなかった1年でした。それでも大切にしている結びつきを暖めながら良いお年をお迎えください。

目次

1p : 巻頭言
 2-6p : 友の会だより、事務局だより
 7p : 【広告】言語生活サポートセンター
 8p : 言語聴覚士の四方山話・脳トレミニ
 9p : 脳トレ
 10p : 寄付者名簿
 寄付のお願い
 11p : 【広告】(株) エスコアール
 【広告】脳梗塞リハビリセンター
 12p : 脳トレの答え、目次・編集後記
 【広告】(株) シマダ製作所

* 送っていただいている友の会だよりは、個人情報に配慮しながらこの「JAPC ニュース」に掲載しています。「JAPC ニュース」は、約半年後には、ホームページに掲載され誰でも閲覧できるようになります。ホームページに掲載して欲しくない記事・写真などが有りましたらお知らせください。

携帯用会話補助装置&言語訓練器 「言語くん」

ご利用者の **70%** が「よくなっている」と感じています



ST訓練を終了した在宅の失語症者が使える言語訓練器

- ◆(株)エスコアールの絵カード 2001 より、単語・短文を搭載。
- ◆軽度の患者様までお使い頂ける会話補助装置&言語訓練器！！
- ◆機能：50音会話補助・理解訓練・発話訓練・唄機能・計算機能
- ◆画面も **10インチ**と大きくなりました！

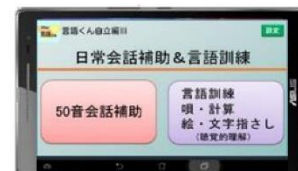

身体障害者手帳または音声言語の認定をお持ちの方は、
 定価 115,500 円（自立編Ⅲ）が、各市町村の給付により
 「1～2割程度のご負担」で、ご購入頂けます。

※各市町村や納税額によっても自己負担額が異なりますので、お住まいの障がい福祉課へご確認ください。

《・・・まずは、10日間の無料お試しから・・・》

★理解・発話自主トレキット（基本編）★自立編Ⅲ（応用編）からお選びください。

株式会社 シマダ製作所 〒379-0204 群馬県富岡市妙義町行沢 264-1 ☎ : 0120-73-8133